



**A.F.S.G.T**

176 avenue Charles de Gaulle  
92200 Neuilly sur Seine  
Tél: 0972 411 288

E-mail : permanence@france-tourette.org

« Tout est extraordinaire dans cette maladie. De graves auteurs ont douté de son existence, d'autres l'ont crue simulée, quelques-uns l'ont réputée surnaturelle ». Etienne-Michel Bouteille (1810)

## Campagne de Dons 2015

## Pourquoi ?

1) Pour nous permettre de soutenir plus efficacement nos adhérents affectés par le SGT et permettre à leurs familles un peu de répit....

2) Pour nous permettre de persévérer dans nos efforts de promotion de la recherche médicale, efforts engagés depuis maintenant plus de 10 ans....

Nos patients comme nos scientifiques ont besoin de vous :

- ✓ Sans association, pas de soutien aux adhérents.
  - ✓ Sans ressources financières, pas de programme permettant d'entourer nos patients les plus gravement atteints....
- ..... et pas de chances de mieux connaître cette maladie!!

Changer le monde tout en bénéficiant d'un crédit d'impôt !! Pourquoi pas ? (Voir page 2)

### Le syndrome Gilles de la Tourette et les troubles associés

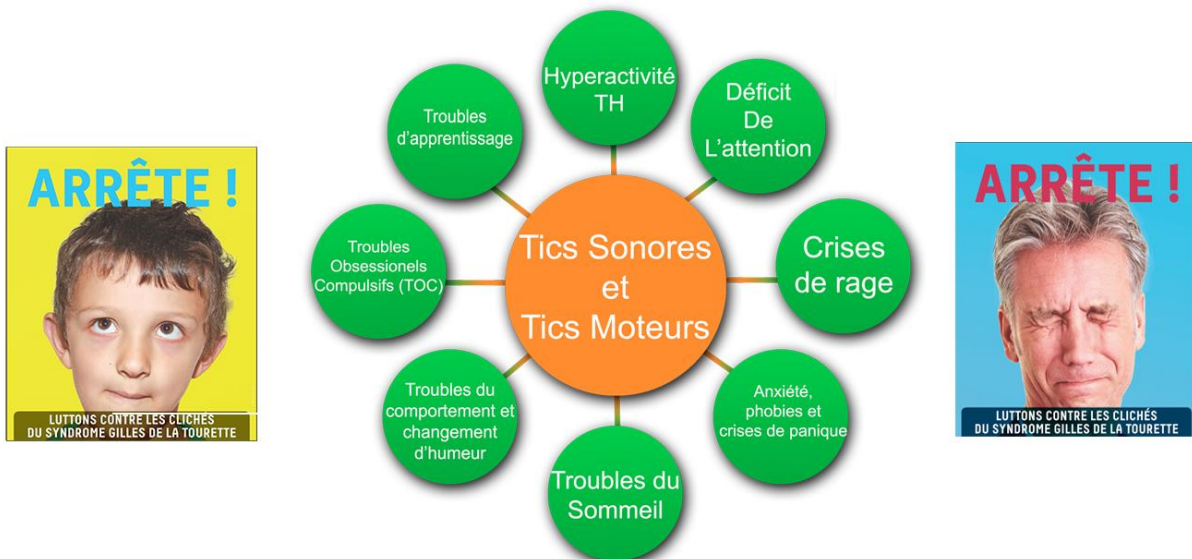

Ce soleil représente le Syndrome Gilles de la Tourette dans toute sa complexité.  
Au centre, 2 symptômes permettant d'établir le diagnostic : les tics moteurs et sonores  
A l'extérieur, les troubles associés possibles.



**A.F.S.G.T**

176 avenue Charles de Gaulle

92200 Neuilly sur Seine

Tél: 0972 411 288

E-mail : permanence@france-tourette.org

## Campagne de dons 2015 - Le message du président

Comme chaque année, l'association s'adresse à tous ses adhérents et donateurs en les sollicitant pour participer à sa campagne annuelle de dons. Vous le savez, les cotisations seules ne sont pas suffisantes pour financer nos programmes de recherche engagés depuis longtemps. Mais aussi, nous souhaitons consacrer une partie de vos dons à l'aide très nécessaire de nos adhérents, patients affectés par cette maladie si pernicieuse. Seuls les apports supplémentaires nous permettent de soutenir cet effort. C'est dans ce cadre-là que nous lançons, par l'intermédiaire de nos membres et de nos donateurs, notre campagne de dons pour l'année 2015.

Par le compte rendu de notre Assemblée Générale que nous vous avons fait parvenir cet été, vous avez pu noter le dynamisme de notre association ainsi que ses objectifs. Nous nous devons de persévérer dans notre effort mais nous ne pourrons le faire qu'avec votre aide.

Alors, n'hésitez pas : faites parvenir ces plaquettes à votre entourage : famille, amis, voisins, camarades d'école, chefs d'entreprises, collègues, et même employeur.

Merci de répondre à notre appel en allant sur notre site [www.france-tourette.org](http://www.france-tourette.org)  
Ou bien en nous adressant un chèque à l'ordre de l'AFSGT accompagné du bulletin réponse ci-dessous. Encore un grand merci.

Le Président,

Jean-François Mittaine



Le 15 octobre 2015



### BULLETIN DE DON 2015

Moins d'impôts... Plus de recherche

Bénéficiez d'une déduction  
Fiscale de 66 %



\* Je fais un don en ligne sur <http://www.france-tourette.org/faire-un-don/>  
Rapide et entièrement sécurisé.

\* Je règle par  chèque bancaire à l'ordre de l'AFSGT

Je recevrai un reçu fiscal

OUI, je veux soutenir financièrement l'AFSGT  
en renvoyant ce bulletin avec mon chèque à :  
AFSGT, 176 avenue Charles de Gaulle,  
92522-NEUILLY S/SEINE Cedex

Nom : .....

Prénom : .....

Adresse : .....

Tél. : .....

Courriel : .....@.....

AVEC VOUS, NOTRE ACTION EST TRANSPARENTE

Ces informations sont nécessaires au traitement de votre don. Conformément à la loi du 6 janvier 1978, vous disposez d'un droit d'accès, de rectification et d'opposition aux informations vous concernant en écrivant à l'AFSGT